

1 Bloqueo y desbloqueo del asiento

Tire de la palanca hacia delante para desbloquear el asiento y poder reclinarlo y encajarlo. Tire del asiento hacia arriba hasta que oiga un clic para bloquearlo. (No sujete la palanca al subir el asiento).

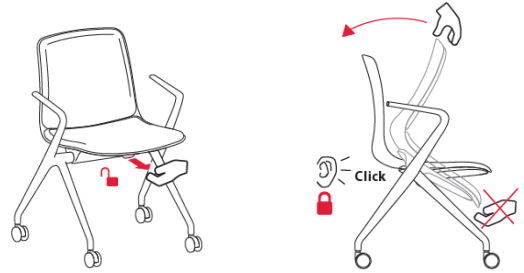

2 Mecanismo de abatimiento

Cuando se desbloquea, el asiento de la silla puede abatirse para su almacenaje.

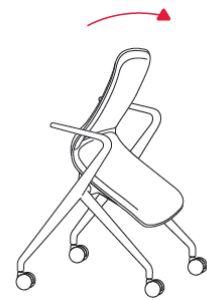

3 Apilado

Las sillas encajan entre sí para ahorrar espacio.

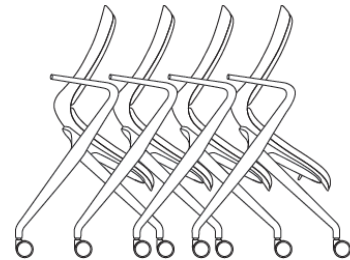

4 Sustitución de los cojines del asiento y del respaldo

La fijación con velcro es un método mecánico duradero que permite una fácil extracción y renovación. (1) Retira los cojines del asiento y del respaldo aflojando las tiras de velcro. (2) Vuelve a colocar los cojines fijándolos con las tiras de velcro. Asegúrate de que los cojines están bien sujetos y no se mueven.

